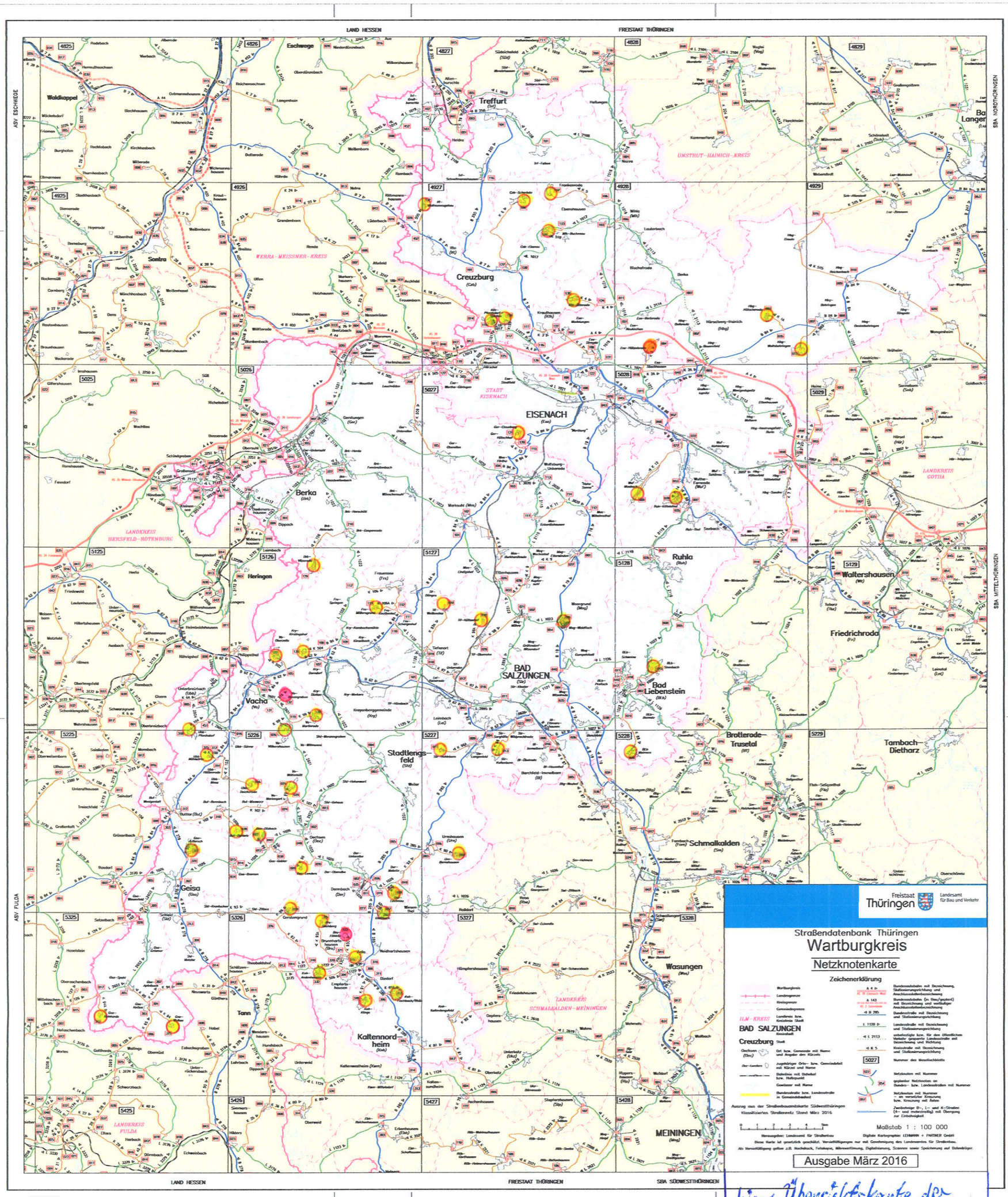

hier: Übersichtskarte der notwendigen Abstufungen

Legende:

- Abzustufende Kreisstraßenteilstrecken bei s.g. „Endorten"
- Kreisstraßen enden bereits an der OD-Grenze
- Abzustufende Kreisstraßenteilstrecke nach Rückkreisung der Stadt Eisenach